

# Harnais de sécurité

## Instructions :

1. Glissez le collier sur la tête de votre chien.
2. Détachez la boucle de la section du ventre et placez les pattes avant de votre chien de chaque côté de la sangle pectorale.
3. Ajustez correctement et attachez la boucle.

## En marche :

Attachez la laisse à l'anneau du harnais

## En voyage :

1. Enclenchez la boucle de la ceinture de sécurité animale (non fournie) dans votre véhicule.
2. Fixez l'autre extrémité de la ceinture de sécurité animal au harnais de sécurité

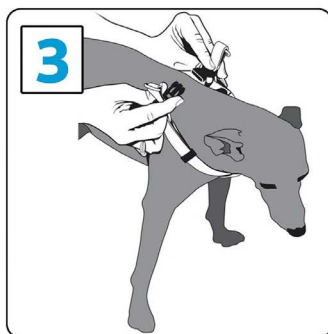
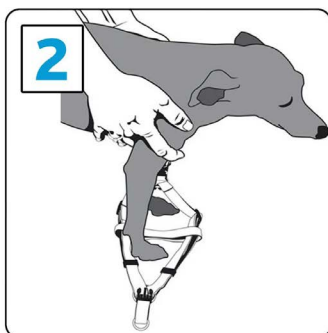
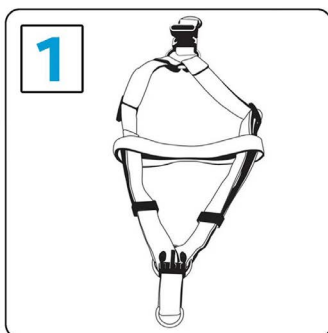

## Bien choisir la taille du harnais :

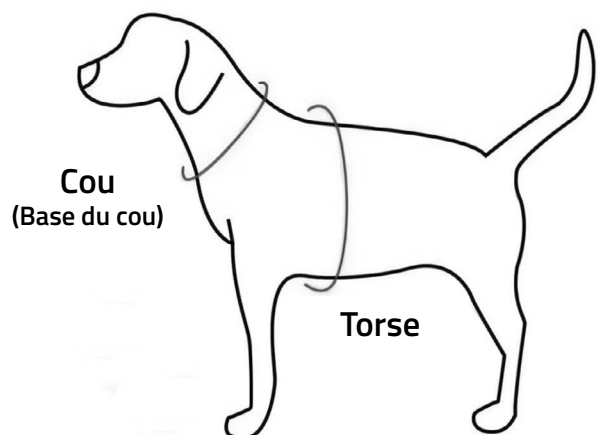

Taille du harnais	Torse	Cou	Poids de l'animal
M	41-56 cm	35-50 cm	12-22 kg
L	56-81 cm	40-55 cm	20-60 kg